Semplice guida ai Molluschi Marini del Mare Ionio

Simple Guide to the Marine Mollusks of Ionian Sea

Guida Semplice ai Molluschi Marini del Mare Ionio

Cephalopoda

Octopodidae
Tremoctopodidae
Ocythoidae
Argonautidae

Simple Guide to the Molluscs of Ionian Sea

versione 02.00

"Verde Realtà"
International Teaching Malacology Project

Questo lavoro è parte del Progetto Internazionale per l'Insegnamento della Malacologia ed è dedicato ad attività educative. Quindi non è per profitto e non può essere venduto o usato per fini commerciali.

Dobbiamo un ringraziamento a tutti coloro che ci hanno messo a disposizione le loro foto. Queste sono usate esclusivamente per finalità educative all'interno del progetto e hanno requisiti scientifici, educativi e non per profitto. Le immagini usate rimangono di proprietà degli autori e a questo scopo sulle immagini del database fotografico del progetto è scritto il loro nome. In questo lavoro sono scritti solo i nomi diversi da quelli degli autori di questo volume.

Questa prima edizione sarà sicuramente oggetto di revisioni effettuate, nell'ambito del progetto, sulla base di collaborazioni con gli altri paesi partecipanti.

This work is part of the International Teaching Malacology Project and is dedicated to educational activities. It has therefore not for profit and may not be sold or used for commercial purposes .

We owe thanks to all those from whom we took some photos. These were used exclusively for educational purposes within the project and meet the requirements in terms of scientific , educational and not for profit usage. The images used remain the property of the authors and for this purpose on the images of the photographic database of the project is written their name. In this work, are written only the names different by the authors of this volume.

This first edition will surely be subject to revisions that will aris, in the context of the project , based on collaborations with the other participating countries .

Macrotritopus defilippi **(Vérany, 1851) - Octopodidae**

"Verdi Realtà"
International Teaching Malacology Project

Octopus macropus **Risso, 1826 - Octopodidae**

***Octopus salutii* Vérany, 1839 - Octopodidae**

Octopus vulgaris **Cuvier, 1797 - Octopodidae**

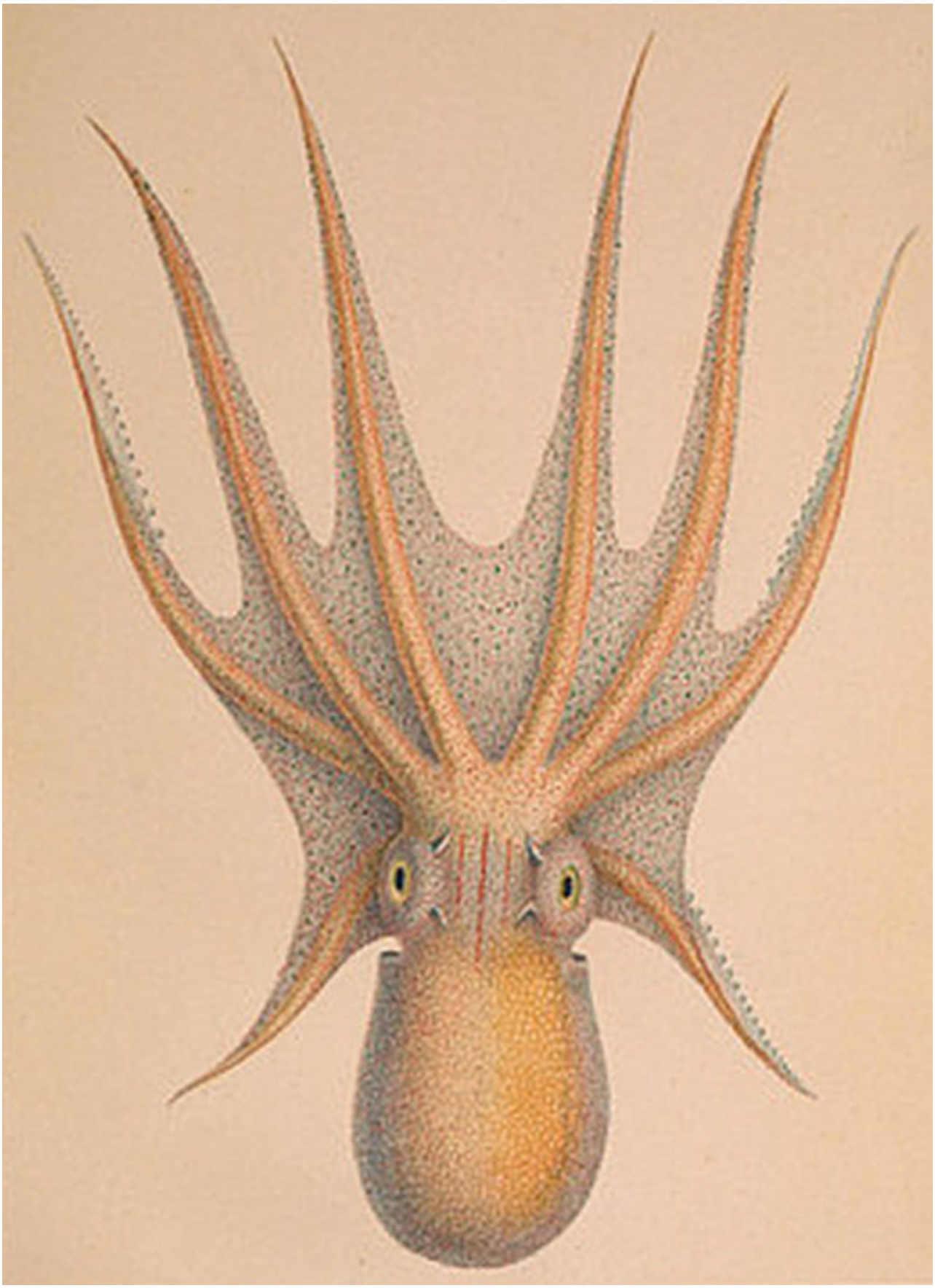

Pteroctopus tetracirrhus **(Delle Chiaje, 1830) - Octopodidae**

"Realia"
International Teaching Malacology Project

Scaeurgus unicirrhus **(Delle Chiaje, 1841) - Octopodidae**

***Eledone cirrhosa* (Lamarck, 1798) - Octopodidae**

Eledone moschata **(Lamarck, 1798) - Octopodidae**

Tremoctopus violaceus **Delle Chiaje, 1830 - Tremoctopodidae**

Ocythoe tuberculata **Rafinesque, 1814 - Ocythoidae**

Argonauta argo **Linnaeus, 1758 - Argonautidae**